

Streaming

234.00	963600	224.00	226.00	435000	226.00	-8.00	-3.42	4540100
10.50	3820600	9.90	9.95	746200	9.95	-0.55	-5.24	92259900
0.00	339800	3.64	3.66	122900	3.66	3.66	0.00	169536600
11.80	653900	12.00	12.10	1946500	12.00	0.20	1.69	29047400
116.00	105400	117.00	118.00	117.00	117.00	1.00	0.86	2923200
3.18	240800	3.30	3.32	3.30	3.30	0.12	3.77	89544000
200.00		200.00	202.00	200.00	200.00	0.00	0.00	1321900
								764200
								18450800

28 February 2014

Presented to Broker

- Overview
- What's New?
- เตรียมการก่อนใช้งาน
- คำถามที่พบบ่อย

- มี 2 Version คือ Standard และ Professional

Version	เทียบกับโปรแกรมปัจจุบัน
Standard	Streaming Pro และ เพิ่มฟังก์ชัน
Professional	Streaming Pro และ เพิ่มฟังก์ชันของ Oneclick

- User เลือกใช้ได้ตามถนัด (จาก Settings)
- เปรียบเทียบ Standard และ Professional

Version	Target Group	Key Functions
Standard	<ul style="list-style-type: none"> • นักลงทุนกลุ่มเดิมที่ใช้งาน Streaming Pro • นักลงทุนใหม่ 	<ul style="list-style-type: none"> • เทียบเคียงฟังก์ชัน Streaming Pro ปัจจุบัน • เน้นฟังก์ชันที่เพียงพอต่อการเทรด และวิธีการใช้งานเหมือนเดิม ไม่ซับซ้อน • เพิ่มฟังก์ชันเล็กน้อย เช่น หน้าจอ Click และ Notification ต่างๆ
Professional	<ul style="list-style-type: none"> • นักลงทุนที่มีความชำนาญในการใช้โปรแกรมเรียลไทม์ มีประสบการณ์ในการเทรด • นักลงทุนกลุ่มเดิมที่ใช้งาน Oneclick • Marketing 	<ul style="list-style-type: none"> • เทียบเคียงฟังก์ชัน Streaming Pro + Oneclick • จัดหน้าจอได้ • มีฟังก์ชันเพิ่มเติมจาก Standard Version เช่น ข้อมูลประกอบตัดสินใจ, Stock Screening เป็นต้น

วันที่	รายละเอียด
Version : Standard	
8 ก.พ.	ขึ้นเมนู Streaming สำหรับ Market Rep. และ Soft launch investor
3 มี.ค.	<u>ช่วง Soft Launch</u> : ขึ้นเมนู Streaming สำหรับ Investor
มี.ค.	ปรับแก้ไขตาม Feedback ที่ได้รับจากสมาชิก
21 เม.ย.	<u>ช่วง Official Launch</u> - เปิดใช้งานโปรแกรมอย่างเป็นทางการ - ยกเลิกโปรแกรม Streaming Pro/Oneclick
Version : Professional	
สิ้นเดือนมิ.ย.	Live Program

***** ขอความร่วมมือในการประชาสัมพันธ์ให้นักลงทุนทราบล่วงหน้าตาม Banner ที่ทางบริษัทฯ จัดให้ *****

- Overview Streaming
- What's New?
- เตรียมตัวก่อนใช้งาน
- คำถามพบบ่อย

1. ดีไซน์และจัดวางใหม่ เหมาะสมการแสดงผลให้พอดีกับทุกหน้าจอ

2. ฟังก์ชันใหม่

- Menu "Click" ที่ช่วยให้ส่งคำสั่งซื้อขายได้ง่ายขึ้น แค่ Double Click
- Notification & Alert ช่วยให้ติดตามความเคลื่อนไหวของหุ้นและOrder ได้
- กำหนด Shortcut ทั้ง Symbol และ Account (เฉพาะ MKT Rep.) ได้

3. ข้อมูลประกอบการตัดสินใจเพิ่มเติม

- Stock Flag : เพิ่มสัญลักษณ์แสดงสถานะต่างๆของหุ้น ได้แก่
 - Turnover List (TS)
 - Corporate Action (CA)
- Historical Data : กราฟราคาย้อนหลัง
- SET Calendar : ปฏิทินประกาศของตลท.
- Opp Days : ดูวิดีโอ Opportunity Day ทั้งสดและย้อนหลัง

Symbol	Last	Chg	%Chg	V
ADVANC (XD)	221.00	+2.00	+0.91%	
KTB	20.10	+4.60	+29.68%	
BH CA	101.00	+1.00	+1.00%	
TOP CA	60.00	+6.75	+12.68%	
BBL TS	178.00	+1.00	+0.56%	

Market: Notification

Notification: สามารถตั้งค่าได้ผ่าน Setting > Alert & Notifications

- Order Alert
- Price /Volume Alert
- Broker's Announcement
- News ตาม Favourite
- Research

Order No	Symbol	Time	Side	Price	Volume	Matched	Balance	Cancelled	Status
75002615	GLD	11:03:24	S	2.39	100	100	0	0	Matched(M)
75002614	GLD	11:03:02	B	2.39	100	100	0	0	Matched(M)
75002613	GLD	11:02:27	B	2.43	100	100	0	0	Matched(M)
75002607	AAV	10:47:12	B	3.00	200	0	200	0	Queuing(SX)

Alert: สามารถตั้งค่าได้ผ่าน Setting > Alert & Notifications

- Order Alert
- Price /Volume Alert

Market : Others

เพิ่มการ List แสดงข้อมูลหุ้นตามประเภทต่างๆ และตาม Underlying

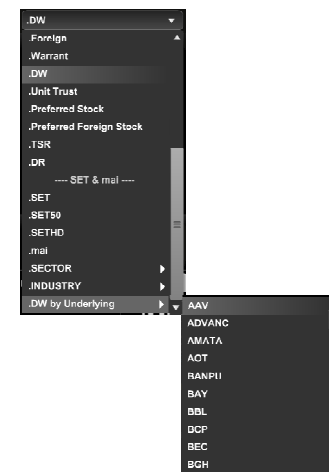

Filter : My Port สำหรับแสดงข้อมูลหุ้นหรืออนุพันธ์ในพอร์ต

This is a smaller screenshot of the stock list, filtered to show only stocks in the user's portfolio. It follows the same column structure as the main screenshot, showing symbols like BBL, BAY, and BEC.

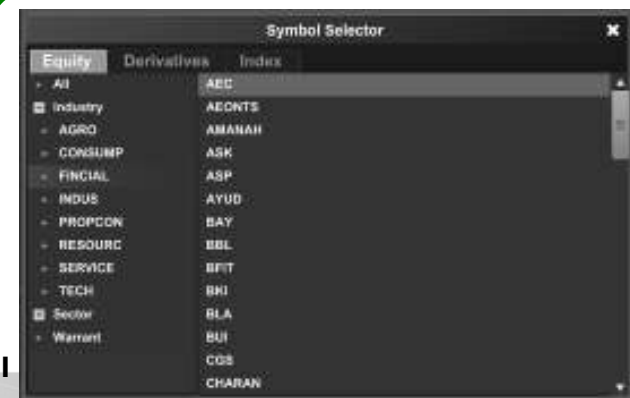

Symbol	Last	Chg	%Chg
MINT	25.80	-0.20	-0.84%
SPCG	19.10	+0.10	+0.53%
TMB	2.48	0.00	0.00%
.SET	1,320.52	+8.65	+0.66%
.SET50	895.55	+5.54	+0.62%
U-PARK	0.90	+0.01	+20.00%
EIC	3.56	0.00	0.00%
TFD	7.10	0.00	0.00%
WAT	0.04	+0.01	+33.33%

เมนูใหม่ : เพื่อให้ส่งคำสั่งซื้อขายได้รวดเร็ว

Portfolio

Bid Offers

SET (Top Left): Price 1,314.06 (+17.81). High 1,314.07, Low 1,298.54. Value 30,452.15 MB. TFEEX 1,493.00 (+21.88). High/Low 1,493.92 / 1,471.57. Currency: Close.

ADVA01C1405A (Top Middle): Price 0.51 (+0.08, +10.07%). HI 0.52, LO 0.48. Volume: 1,913,900 (Bid 0.50, Offer 0.51), 2,034,000 (Bid 0.49, Offer 0.62), 2,116,000 (Bid 0.48, Offer 0.50). Volume: 1,802,300, 3,063,600, 2,482,800.

S50G14 (Top Right): Price 888.70 (+11.20, +1.28%). HI 890.00, LO 877.50. Volume: 1 (Bid 880.10, Offer 889.00), 1 (Bid 870.00, Offer 890.00), 1 (Bid 866.00).

.FSTHL (Middle Left): Price 1,493.60 (+21.00, +1.43%). HI 1,484.92, LO 1,471.57. Volume: 12 (Bid 19,970, Offer 19,980), 32 (Bid 19,960, Offer 19,990), 81 (Bid 19,980, Offer 20,000). Volume: 25, 26, 99.

GF10G14 (Middle Right): Price 19,980.00 (+40.00, +0.20%). HI 20,000.00, LO 19,950.00. Volume: 12 (Bid 19,970, Offer 19,980), 32 (Bid 19,960, Offer 19,990), 81 (Bid 19,980, Offer 20,000). Volume: 25, 26, 99.

.SET (Bottom Middle): Price 1,314.06 (+17.81, +1.07%). HI 1,314.07, LO 1,298.54. Volume: 1 (Bid 5.00).

S50G14C825 (Bottom Right): Price 5.00. Volume: 1.

At the bottom, there is a trading order entry section for **TDEX** with a credit of 10,000,000.00 and cash of 4,035.43. A table shows a pending order for TDEX at 20:51:16 with a price of 8.76 and a volume of 100.

Order No	Symbol	Time	Side	Price	Volume	Matched	Balance	Cancelled	Status
75411514	TDEX	20:51:16	B	8.76	100	0	100	0	Pending(OF)

Ticker

Market	Click	Portfolio	Bids/Offer	Ticker	Quote	News	Research	Settings							
RCI-W1	B	72,200	3.02	STEC	B	10,000	13.53	RCI-W1	B	1,000	2.02	TTCL	B	500	37.00
CPF	B	500	27.00	KTGH14	B	2	17.75	HYDRO	B	500	2.82	LIVE	B	1,329,300	0.12
RATCH	B	100	50.50	SPG14	B	4	11.00	GPC14	B	1	10.00	TTCL	B	500	17.50
MMG-W3	B	48,700	0.44	SP10G14	B	4	11.00	CPF	B	1,000	4.30	TDEX	B	200	8.85
INTUCH	B	400	74.50	KTGH14	B	1	17.75	BAMART	B	300	16.50	JAS	B	3,450	7.70
STA	B	10,500	12.50	S50H14	B	2	888.02	SCB	B	2,800	142.50	RCI-W1	B	20,000	2.02
RCI-W1	B	0.200	2.02	CP10M14	B	1	20.00	CPALL	B	400	18.50	TTCL	B	500	17.00
CPALL	B	10,800	39.50	CP10M14	B	1	27.25	SCB	B	1,000	150.00	MATCH-W2	B	200	1.50
EVER-W1	B	69,400	0.93	KTGH14	B	1	17.25	TSF	B	120,000	0.43	JAS	B	82,000	7.75
BAMART	B	500	3.25	S50H14	B	1	888.02	SVI	B	800	4.28	TMBHP1404A	B	10,000	0.50
JAS	S	1,900	7.70	S50H14	B	1	888.00	BIS	B	20,000	8.40	TTCL	S	500	37.00
THAI	B	500	13.90	S50H14	B	1	888.60	BTS-W3	S	500	0.87	CPF	S	100	26.75
RCI-W1	S	39,300	2.02	THAIH14	B	1	13.80	RCI	B	2,000	4.06	STEC	B	2,500	15.50
HEMRAJ	S	8,500	3.08	S50H14	B	3	888.80	TTCL	B	5,600	37.00	PTTGC	B	300	74.50
SVI	B	42,200	4.28	RCI-W1	B	300	2.02	RCI-W1	B	20,000	2.02	EA	S	2,000	9.10
RCI-W1	B	10,000	2.02	LOXLEY	S	500	3.78	GEN	B	10,000	0.74	TTCL	S	500	37.00
BGH	S	1,000	123.50	CRANE	S	14,100	5.05	VIBHA	B	100	9.00	ECL	B	500	1.04
STEC	B	5,000	15.50	S50H14	B	2	888.90	TKS	S	1,000	6.45	TRUE	S	1,200	7.25
BGH	S	100	123.50	JAS	B	7,600	7.70	TMB	B	4,700	2.48	BECL	B	100	34.00
ADV	S	10,000	7.75	RCI	S	50,000	4.06	S50H14	B	1	888.90	COLOR-W1	S	118,800	0.60
ADVANC	S	100	215.00	RCI-W1	S	5,000	2.02	TTCL	B	7,000	37.00	CPF	B	2,000	27.00
RCI-W1	B	2,700	2.02	SAMART	B	1,000	16.80	CEN-W3	S	10,000	1.73	SPALI	S	20,000	17.90
LEE	B	18,800	3.02	TTCL	B	5,000	37.00	TTCL	B	8,200	37.00	BMCL	B	5,000	0.94
MINT	B	10,000	23.60	SVI	S	39,100	4.28	BGH	S	100	123.50	TTCL	S	500	37.00

Ticker Settings

Filter ticker by levels: Formula 1...

Filter ticker by volume:

Filter ticker by volume on:

Mode: Buy Sell

NOTE: This widget will show tickers that match all the criteria.

Save Cancel

Market	Click	Portfolio	Bids/Offer	Ticker	Quote	News	Research	Settings						
COLOR-W1	B	1,000	0.88	+0.18	KTG	B	9,100	17.40	-0.20	DTAC	B	100	104.5	+1.50
S50H14	B	13	883.00	-0.40	HEMRAJ	B	63,900	2.00	-0.18	QH	B	5,000	23	0.00
S50H14	B	1	883.00	-1.10	PTTEP	B	100	152.00	-1.05	SS	B	4,000,000	0.2	+0.02
AMATA	B	90	13.70	-0.10	AOT	B	400	186.50	+1.00	AOT28C1404A	S	1,000,000	0.7	+0.04
AOT10P1405A	B	14,300	1.89	-0.02	TSTH	B	30,000	0.73	+0.01	RPC	B	200	1.4	+0.01
PTTTHC1403A	B	50,000	0.27	+0.01	OTAC	B	100	104.50	+1.50	AOT28C1404A	S	2,000,000	0.7	+0.04
AI	B	500	10.70	+0.25	CPW1	B	10,000	1.18	-0.05	SCMIG	B	4,000	27.0	0.00
SPPT	B	1,800	12.90	+6.30	EPCOL	B	10,000	0.81	-0.01	AOT13C1405A	S	1,000	0.4	+0.01
SBL	B	2,100	175.00	-1.98	TRUE	B	500	7.40	-0.20	DTAC	B	1,500	104.5	+1.50
QH	B	1,000	2.84	0.00	AOT	B	1,400	186.00	+1.00	AOT28C1404A	S	1,000,000	0.7	+0.04
SAW	B	5,000	1.48	-0.02	TMB	B	400	2.32	-0.04	AOT10C1405A	B	100,700	0.9	+0.06
MCOT	S	1,000	31.00	-0.25	DTAC	B	3,800	104.50	+1.50	ERW	S	300	3.6	-0.08
BLA	B	1,700	66.50	+0.25	DEMCO	B	5,100	7.60	-0.15	PTT	S	1,400	296.0	-1.00
SPCG	B	300	18.90	-0.20	S50H14	B	1	893.90	-3.30	AOT	S	300	186.0	+3.00
PS	B	300	19.50	-0.50	AOT28C1404A	B	1,000,000	0.74	+0.04	AOT28C1404A	B	55,300	0.7	+0.04
BTS	S	10,000	8.35	-0.05	TSTH	S	50,000	0.73	+0.01	S50H14	B	2	893.5	-3.30
AOT10P1405A	S	83,000	1.39	-0.02	KBANK-F	B	100	173.00	-2.00	S50H14	B	3	894.0	-3.20
TSTH	S	200,000	0.73	+0.01	AMATA	B	100	13.70	-0.30	KKP	B	2,300	40.0	0.00
CK	S	1,000	15.80	-0.30	DTAC	B	4,000	104.50	+1.50	SPALI	S	100	17.7	-0.30
BTS	S	700	8.35	-0.05	TUF	B	7,400	66.00	0.00	SPCG	B	2,400	18.9	-0.20
DTAC01C1404A	B	10,000	0.46	+0.03	TRUE	B	100	7.40	-0.20	INTUCH	B	100	74.7	-1.50
WAT-W2	B	22,000	0.02	0.00	CPNCG	S	200	9.95	0.00	TSF	S	20,400	0.4	0.00
ESSO	B	34,500	6.35	-0.05	AOT	S	500	186.00	+3.00	AOT	B	200	186.0	+3.50
KTG	B	4,400	17.50	-0.10	KKP	B	1,000	40.00	0.00					

เพิ่ม %Chg

Quotes

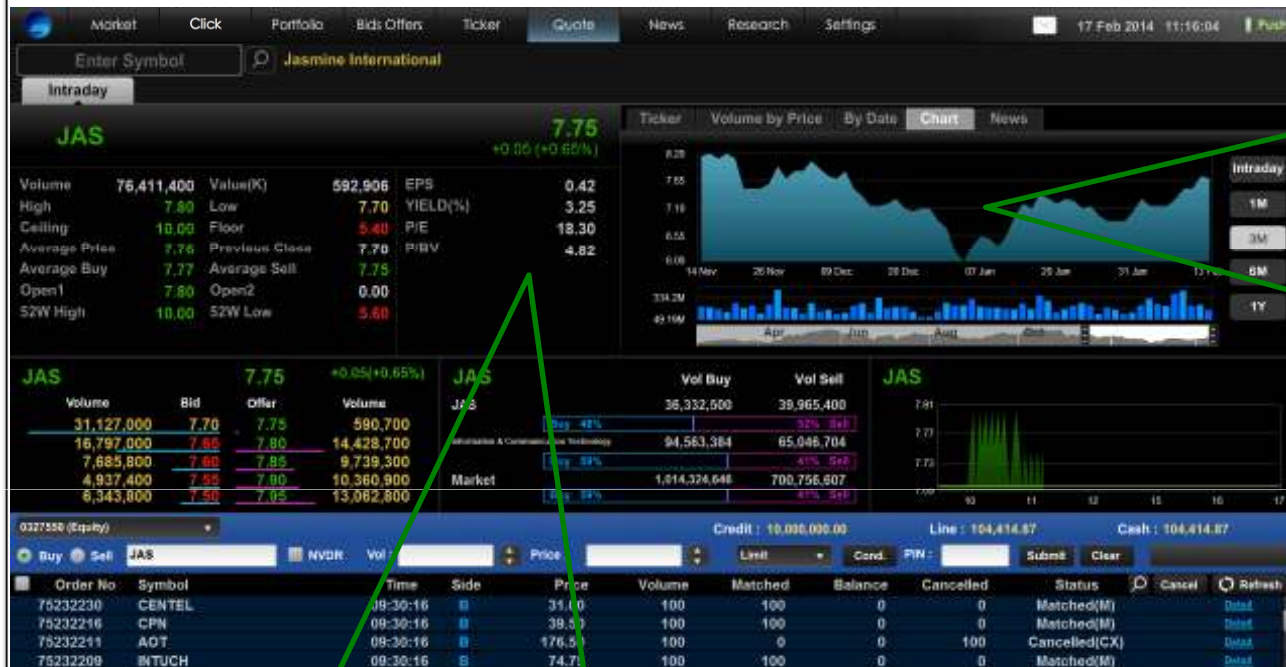

เพิ่มข้อมูลประกอบการตัดสินใจในการเทรดมากขึ้น โดยแสดง Fundamental ตามประเภทหุ้น เช่น หุ้นสามัญ หุ้นวอร์เรน DW และอนุพันธ์ ทั้ง Futures และ Options

News

11 Feb 14	9:46:00	Financial Statement: Q4 2013
11 Feb 14	9:37:00	Shareholders' Resolutions and Proposed Share Buyback (14 Dec 2013)
11 Feb 14	9:36:00	SEC Response, set filed for 2013 calendar year dividend payment for the year 2013
11 Feb 14	9:35:00	Financial Statement: Q4 2013
11 Feb 14	9:34:00	Insider Trading and Commitment (13 Feb 2014)
11 Feb 14	9:33:00	SEC Response, set filed for 2013 calendar year dividend payment for the year 2013
11 Feb 14	9:32:00	SEC Response, set filed for 2013 calendar year dividend payment for the year 2013

Order

Date	Close	Change	Volume	High	Low
10/02/2014	7.80	+0.00	12,244,381	7.80	6.77
11/02/2014	7.75	-0.05	70,046,704	7.75	6.77
12/02/2014	7.70	-0.05	8,011,906	7.70	7.44
13/02/2014	7.75	+0.05	5,289,931	7.75	7.44
14/02/2014	7.75	+0.00	5,289,931	7.75	7.44
15/02/2014	7.75	+0.00	4,786,233	7.75	7.44
16/02/2014	7.75	+0.00	7,214,091	7.75	7.44
17/02/2014	7.75	-0.00	10,965,000	7.75	7.44
18/02/2014	7.75	0.00	3,813,156	7.75	7.44

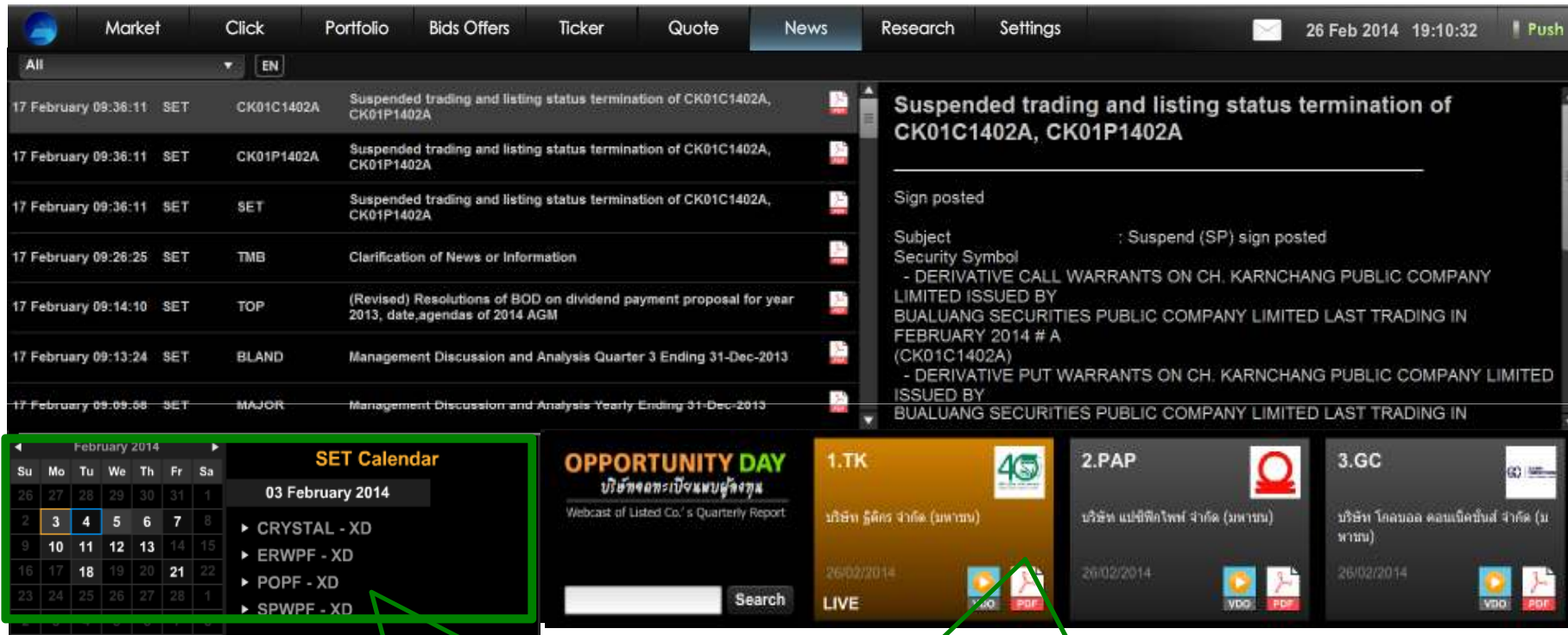

- Subject: Suspend (SP) sign posted
- Security Symbol: CK01C1402A, CK01P1402A
- DERIVATIVE CALL WARRANTS ON CH. KARNCHANG PUBLIC COMPANY LIMITED ISSUED BY BUALUANG SECURITIES PUBLIC COMPANY LIMITED LAST TRADING IN FEBRUARY 2014 # A
- DERIVATIVE PUT WARRANTS ON CH. KARNCHANG PUBLIC COMPANY LIMITED ISSUED BY BUALUANG SECURITIES PUBLIC COMPANY LIMITED LAST TRADING IN FEBRUARY 2014 # A

At the bottom of the page, there is a "SET Calendar" widget showing the calendar for February 2014. The calendar highlights the 3rd and 4th of February 2014. Below the calendar, there are three "Opportunity Day" widgets for 1.TK, 2.PAP, and 3.GC, each with a search bar and a "Search" button.

เพิ่มข้อมูล SET Calendar ให้นักลงทุนทราบสิทธิประโยชน์

เพิ่ม Opportunity Day ให้ติดตาม รายละเอียดบมจ. พบนักลงทุน ทั้งแบบ Live และย้อนหลัง

Market	Category	Subject	Last Update
SET/MAI		TNS T_Click : Feb. 17, 14 (Dividend Yield)	17 Feb 2014
SET/MAI		TNS T_Click : Feb. 17, 14 (EPS)	17 Feb 2014
		TNS T_Click : Feb. 17, 14 (P/E Ratio)	17 Feb 2014
SET/MAI		Derivative Warrant 17 Feb 2014	17 Feb 2014
SET/MAI		Stock Information: Feb.17,14	17 Feb 2014
SET/MAI		Warrant : Feb.17,14	17 Feb 2014
SET/MAI		Thanachart : CPF (BUY) : Turnaround intact	17 Feb 2014
SET/MAI		Thanachart : The Early Bird: Feb.17,14	17 Feb 2014
TFEX		Futures Trading : Feb. 17,14	17 Feb 2014
SET/MAI		Daily Trading Strategy: Feb.13,14 Afternoon	13 Feb 2014
SET/MAI		TNS T_Click : Feb. 13, 14 (Dividend Yield)	13 Feb 2014
SET/MAI		TNS T_Click : Feb. 13, 14 (EPS)	13 Feb 2014
SET/MAI		TNS T_Click : Feb. 13, 14 (P/E Ratio)	13 Feb 2014
SET/MAI		Dividend update: Feb.13,14	13 Feb 2014
SET/MAI		Warrant : Feb.13,14	13 Feb 2014
SET/MAI		Stock Information: Feb.13,14	13 Feb 2014
SET/MAI		Thanachart Morning Note : 13 February 2014	13 Feb 2014
TFEX		Futures Trading : Feb. 13,14	13 Feb 2014
SET/MAI		Thanachart : Ad Hoc : VGI (HOLD) : Slashing earnings	13 Feb 2014
SET/MAI		Thanachart : The Early Bird: Feb.13,14	13 Feb 2014

เมนูใหม่ : เพื่อความสะดวกแก่นักลงทุนในการติดตามบทวิเคราะห์ ที่สมาชิกนำเสนอ

New Feature : Settings

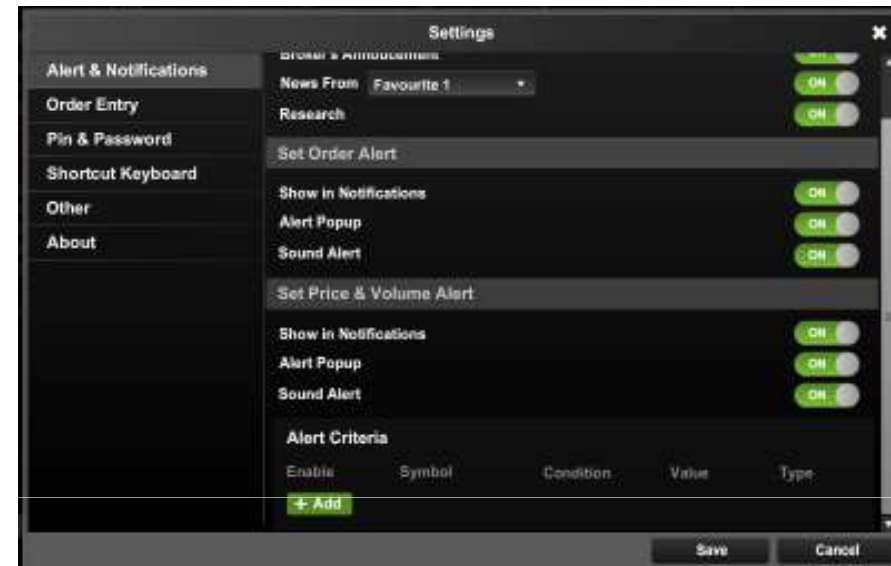
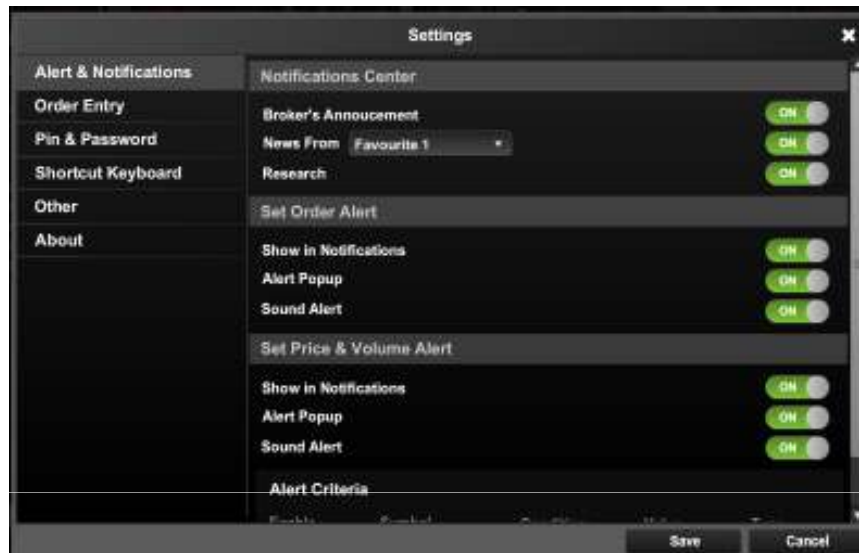

- สามารถตั้งค่า Alert & Notification ได้ผ่านหน้าจอ Settings
- โดยเจ้าหน้าที่การตลาดจะตั้งค่าได้แค่ Set Price/Volume Alert เท่านั้น

New Feature : Menu (Only Market Rep.)

- เมนูที่เพิ่มเติม

- Click-MKT
- Total Deal
- A/C info
- Trade Report
- Search Order

- ฟังก์ชันเพิ่มเติม

1. เปิดหน้าจอ Streaming เพิ่มอีก 1 หน้าจอพร้อมกันได้ เพื่อให้สามารถส่งคำสั่งซื้อขายได้รวดเร็ว
2. Shortcut Account ช่วยให้เจ้าหน้าที่การตลาดส่งคำสั่งซื้อขายได้สะดวกรวดเร็วยิ่งขึ้น

Buy/Sell-MKT (Only Market Rep.)

Market Data (SET):

- Symbol: SET
- Price: 1,070.64
- Change: -245.43 (-18.65%)
- High: 1,316.29 (+0.22)
- Low: 1,048.03 (-267.05)
- Value: 589.48 MB
- ma: 372.74 (0.05)
- High/Low: 372.74 / 372.37
- BET: Closed
- Energy: Open

Order Book (SCBSET):

Account No. 0631321, Credit: 10,800,000.00, Line: 4,185,750.91

# Buy Order	Buy Vol	Price	Sell Vol	# Sell Order
		4.06		
		3.27		
		2.65		

Order Status Log:

- 16:23:28 Matched(M) Open-Long-S50G14-1-867.10 : 70021188
- 16:23:28 Matched(M) Open-Long-S50G14-1-867.10 : 70021188
- 16:23:28 Queuing(SX) Open-Long-S50G14-1-867.10 : 70021188
- 16:23:28 Pending(S) Open-Long-S50G14-1-867.10 : 70021188

Portfolio Summary:

Symbol	Available Vol.	Actual Vol.	Average Cost	Market Price	Amount (Cost)	Market Value	Unrealized P/L	%Unrealized P/L	Realized P/L
A	100	100	5.0000	5.00	500.00	500.00	0.00	0.00%	0.00
AAV	100	100	5.0000	5.00	500.00	500.00	0.00	0.00%	0.00
BBL	100	100	150.5000	154.00	15,050.00	15,400.00	+350.00	+2.33%	0.00
GLD	2,900	3,000	2.5100	2.38	7,542.86	7,170.00	-372.86	-4.94%	-21.27
Total >>					343,703.31	337,300.00	-6,403.31	-1.86%	-21.27

แสดง Announcement Order Status เหมือน Oneclick

Total Deal Summary (Only Market Rep.)

Market Click Click-Mkt Portfolio Total Deal Ticker Quote A/C Info News More 26 Feb 2014 18:58:18 Push														
Summary Position Closing Outstanding Position Account No. 700969-0														
By Order Settlement Date: ALL Refresh														
Deal Date	Symbol	Side	Position	Vol	Cost	Comm.	VAT	WIH	Amount (Baht)					
24/02/14	S50H14	Long	Close	18	880.20	4,085.00	285.95	0.00	4,370.95					
24/02/14	S50J14	Long	Open	1	890.40	215.00	15.05	0.00	230.05					
24/02/14	S50M14	Short	Open	1	899.40	215.00	15.05	0.00	230.05					
Total						4,515.00	316.05	0.00	4,831.05					
Account No. 700969-0														
Symbol	Side	Start Vol	Avail Vol	Act Vol	Average Cost	Market Price	Amount (Cost)	Market Value	Options Value	Unrealized P/L	% Unrealized P/L	Realized P/L		
S50H14	Long	0	18	18	880.2000	801.80	15,843,600.00	14,432,400.00	0.00	-1,411,200.00	-8.91%	-8,884.00		
S50H14	Short	50	49	49	870.3400	801.80	42,646,464.00	39,288,200.00	0.00	+3,358,264.00	+9.92%	0.00		
S50J14	Long	0	1	1	890.4000	890.00	890,400.00	890,000.00	0.00	-400.00	-0.04%	0.00		
Total							60,279,864.00	55,492,600.00	0.00	+1,956,764.00	+3.25%	8,884.00		
Derivatives 700969-0 APICHT RATANAWEKINRAK Line : 32,150,000.00 EE : 18,311,918.39 Equity : 21,161,918.39														
<input type="radio"/> Long <input type="radio"/> Short <input type="button" value="Open"/> Vol: <input type="text"/> Price: <input type="text"/> <input type="button" value="Send"/> <input type="button" value="Submit"/> <input type="button" value="Clear"/>														
Order No	Date	Pos	Symbol	Time	Side	Price	Volume	Matched	Balance	Cancelled	Valid	Status	Cancel	Refresh
70024974	24/02	C	S50H14	16:10:11	Long	880.20	5	0	0	0	5 Day	Rejected(-704120)	Detail	
70024973	24/02	C	S50H14	16:10:11	Short	880.20	5	0	0	0	5 Day	Rejected(-704120)	Detail	
70024972	24/02	C	S50H14	16:10:11	Long	880.20	5	0	0	0	5 Day	Rejected(-704120)	Detail	
70024971	24/02	C	S50H14	16:10:11	Short	880.20	5	0	0	0	5 Day	Rejected(-704120)	Detail	

หน้าจอดูผลสรุปการซื้อขายหุ้น และอนุพันธ์ ที่ได้ทำการซื้อขายภายในวัน (Trade Date) โดยเฉพาะ Derivatives ดูได้ 3 แบบ Summary, Position Closing, Outstanding Positions

Account Info(Only Market Rep.)

Market	Click	Click-Mkt	Portfolio	Total Deal	Ticker	Quote	A/C Info	News	More	26 Feb 2014 18:59:59	Push			
Account No. 730969-0		Customer Name APICHIT RATANAWEKINRAK												
Trader Name														
Line Available	32,150,000.00	Excess Equity	18,311,918.39			Equity Balance	21,161,918.39							
Credit Limit	35,000,000.00	Cash Balance	22,150,116.39			Liquidation Value	21,161,918.39							
Foreign Collateral	0.00	Non-Cash Balance	0.00											
Initial MR	4,560,000.00	Initial Cash Balance	22,145,049.44			Initial Equity	21,156,849.44							
Commission														
Confirmed Orders	4,831.05	Can Open	Futures & Options			Call MTM	Yes							
Pending Orders	0.00	Can Close	Futures & Options			Futures MTM	0.00							
Total	4,831.05	Closing Method	Auto Net			Options MTM	0.00							
		Receive/Payment	9,900.00			Total Unrealized P/L	2,925,200.00							
		Receive/Payment after Comm	9,900.00			Deposit/Withdrawal	0.00							
		Call/Force Flag	No			Call/Force Margin	0.00							
		Init. Call/Force Flag	No			Init. Call/Force Margin	0.00							
Margin														
Margin Method Net														
Virtual Port Outright	MR	0.00	MM	0.00	FM	0.00								
Virtual Port Spread	MR	2,850,000.00	MM	1,995,000.00	FM	855,000.00								
Derivatives 730969-0		APICHIT RATANAWEKINRAK Line : 32,150,000.00 EE : 18,311,918.39 Equity : 21,161,918.39												
Long Short		Open	Symbol	Vol	Price	Cost	Submit	Clear						
Order No	Date	Pos	Symbol	Time	Side	Price	Volume	Matched	Balance	Cancelled	Valid	Status	Cancel	Refresh
70024974	24/02	C	550H14	16:10:11	Long	880.20	5	0	0	0	5 Day	Rejected(-704120)	Detail	
70024973	24/02	C	550H14	16:10:11	Short	880.20	5	0	0	0	5 Day	Rejected(-704120)	Detail	
70024972	24/02	C	550H14	16:10:11	Long	880.20	5	0	0	0	5 Day	Rejected(-704120)	Detail	
70024971	24/02	C	550H14	16:10:11	Short	880.20	5	0	0	0	5 Day	Rejected(-704120)	Detail	

แสดงรายละเอียด Account ของลูกค้า เพื่อให้เจ้าหน้าที่การตลาดดูแลลูกค้าได้

Block Trade (Only Market Rep.)

Market
Click
Click-Mkt
ital Deal
Ticker
Quote
A/C Info
News
More

05 Feb 2014 11:28:02
Push

Trader Accounts

Buyer Account No.

Line Available : 9,990,100,000.00 Excess Equity : 10,049,540,000.00 Equity : 10,059,440,000.00

Seller Account No.

Line Available : Excess Equity : Equity :

Bids Offers

Research

Trade Report

Search Order

Settings

1,305.43

-3.27

-0.25%

Value 33.79 MB

High/Low 886.97 / 876.79

Trade Details

Open Close Symbol : TR Type : TFE XS50F

Vol : Price : CPM : 0001

Submit Clear

By Summary				By Order			
Series	Volume	# Deal	Avg. Price	Time	Series	Volume	Price
BRM14	25	1	4,100.00	19:37:49	BRM14	25	4,100.00
GFQ14	25	1	23,100.00	19:37:55	GFQ14	25	23,100.00
GF10Q14	25	1	20,000.00	19:41:12	GF10Q14	25	20,000.00
GF10M14	150	1	24,100.00	19:45:12	GF10M14	150	24,100.00
BRQ14	355	1	3,555.55	19:59:46	BRQ14	355	3,555.55

Derivatives Line : 9,990,100,000.00 EE. : 10,049,540,000.00 Equity : 10,059,440,000.00

Long Short Auto Symbol Vol : Price :

Stop Order Stop Condition : Price : Type : Limit Validity : Day Iceberg Vol :

Order No	Date	Time	Pos	Symbol	Side	Price	Volume	Matched	Balance	Cancelled	Valid	Stop	Status
Cancel Refresh													

BRM14 4,006.00 +181.00 Hi 4,200.00

+4.73%

Volume	Bid	Offer	Volume
0	0	0	0
0	0	0	0
0	0	0	0

S50M14 1,897.20 +0.20 Hi 2,466.10

+0.01%

Volume	Bid	Offer	Volume
28	1,897.2	0.0	0
47	1,897.0	0.0	0
7	1,895.0	0.0	0

Search Order(Only Market Rep.)

Account	Order No	Date	Symbol	Time	Side	Price	Volume	Matched	Balance	Cancelled	Status	
700989-0	70024974	24/02	550H14	16:10:11	Long	880.20	5	0	0	5	Rejected(-704120)	Detail
700989-0	70024973	24/02	550H14	16:10:11	Short	880.20	5	0	0	5	Rejected(-704120)	Detail
700989-0	70024972	24/02	550H14	16:10:11	Long	880.20	5	0	0	5	Rejected(-704120)	Detail
700989-0	70024971	24/02	550H14	16:10:11	Short	880.20	5	0	0	5	Rejected(-704120)	Detail
700989-0	70024970	24/02	550H14	15:57:57	Long	880.20	2	0	0	2	Rejected(-704120)	Detail
700989-0	70024969	24/02	550H14	15:57:57	Short	880.20	2	0	0	2	Rejected(-704120)	Detail
700989-0	70024968	24/02	550H14	15:43:00	Long	880.20	1	0	0	1	Rejected(-704120)	Detail
700989-0	70024967	24/02	550H14	15:43:00	Short	880.20	1	0	0	1	Rejected(-704120)	Detail
700989-0	70024966	24/02	550J14M14	15:30:24	Short	9.00	1	1	0	0	Matched(M)	Detail
700989-0	70024965	24/02	550H14	15:23:14	Long	880.20	5	0	0	5	Rejected(-704120)	Detail
700989-0	70024964	24/02	550H14	15:23:14	Short	880.20	5	0	0	5	Rejected(-704120)	Detail
700915-0	70024963	24/02	550J14M14	15:23:06	Long	9.00	1	1	0	0	Matched(M)	Detail
700989-0	70024962	24/02	550H14	15:21:53	Long	880.20	50	19	0	31	P-Expired(EP)	Detail
700915-0	70024961	24/02	550H14U14	14:40:00	Long	8.00	1	0	0	1	Cancelled(CX)	Detail
700915-0	70024960	24/02	550G14M14	14:39:42	Long	7.00	1	0	0	1	Rejected(O)	Detail
700915-0	70024959	24/02	550G14J14	14:39:22	Long	9.00	1	0	0	1	Rejected(O)	Detail
700915-0	70024958	24/02	550U14	14:37:36	Long	881.00	1	0	0	1	Cancelled(CX)	Detail
700915-0	70024957	24/02	550H14	14:24:53	Long	880.20	1	0	0	1	Cancelled(CS)	Detail
900025-0	70024956	24/02	550H14	11:51:57	Short	880.10	1	1	0	0	Matched(OV)	Detail
900025-0	70024955	24/02	550J14	11:51:56	Long	885.10	1	1	0	0	Matched(OV)	Detail
253400-0	70024954	19/02	GF10M14	21:21:42	Short	19,000	1	1	0	0	Matched(OV)	Detail
253400-0	70024953	19/02	GF10M14	21:21:41	Short	19,020	4	4	0	0	Matched(OV)	Detail

Search Order Status โดยสามารถกำหนด Filter หรือค้นหาทั้งหมดในสายงานของท่าน สำหรับ Marketing เท่านั้น

- Overview Streaming
- What's New?
- เตรียมการก่อนใช้งาน
- คำถามพบบ่อย

- ▶ ติดตั้ง Flash Player Version 11.2 ขึ้นไป
- ▶ แนะนำใช้กับหน้าจอ Wide Screen 1280*720 (16:9)
- ▶ สามารถใช้งานกับจอทัชได้

- Overview Streaming
- What's New?
- เตรียมการก่อนใช้งาน
- คำถามที่พบบ่อย

Q#1 : พบหน้าจอแสดงให้ติดตั้ง Flash Player

Q :

ไม่สามารถเปิดโปรแกรมได้ โดยพบข้อความ

A :

- ➡ สาเหตุ: ไม่ได้ติดตั้ง Flash Player หรือเวอร์ชันต่ำกว่า 11.2
- ➡ การแก้ไข: ติดตั้ง Flash Player จาก Link ของ Adobe Flash Player ดังภาพ

Q#2: การแสดงสถานะของการเชื่อมต่ออินเทอร์เน็ต

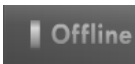
Q :	เครื่องหมาย  ที่ตำแหน่งมุมขวาบนของโปรแกรมหมายถึงอะไร
A :	<p>เนื่องจากโปรแกรมไม่สามารถติดต่อกับ Server ได้ ซึ่งมี 2 สาเหตุคือ</p> <ol style="list-style-type: none">1. Session หลุด2. เครือข่ายอินเทอร์เน็ตมีปัญหา <p>การแก้ไข</p> <ul style="list-style-type: none">➤ ถ้ายังสามารถเข้า Website อื่นๆ ได้ ให้ลอง Login เปิด Streaming ใหม่➤ หากเข้า Website ใดๆ ไม่ได้เลย ให้เปลี่ยนไปใช้อินเทอร์เน็ตอื่น และแจ้งปัญหาให้ผู้ให้บริการอินเทอร์เน็ตของท่านทราบ

Q#3 : Favourite จะดำเนินการอย่างไร

Q :

แก้ไข Favorite ทำอย่างไร และทำอะไรได้บ้าง

Symbol	Last	Chg	%Chg	Vol B	Bid	Offer	Vol O	Close	Total Vol
PTT	292.00	▲	+1.38%	24,900	292.00	293.00	15,800	289.00	3,454,900
BBL	178.50	▲	+1.42%	332,700	178.50	179.00	100,300	176.50	5,224,500
F&D	28.00	▲	0.00%	100	28.00	32.00	200	29.25	0
EIC	3.60	▲	-2.70%	9,500	3.60	3.64	1,500	3.70	271,200
TDEX	8.78	▲	+1.39%	678,200	8.78	8.79	500	8.66	270,300
ADVANC	213.00	▲	+2.39%	28,800	213.00	214.00	273,600	209.00	7,204,000
WAT	0.03	▲	0.00%	1,164,171,300	0.03	0.04	688,808,700	0.04	31,521,400
AP	4.82	▲	+0.84%	2,800	4.82	4.84	1,579,600	4.78	2,962,700
TRUE08CE		▲							
EPCO	3.24	▲	0.00%	73,600	3.24	3.26	30,900	3.26	281,900

A :

สามารถแก้ไข Symbol, เลื่อนตำแหน่งขึ้นลงได้ โดยกดปุ่ม Edit และหลังจากแก้ไขเรียบร้อยแล้วให้กดปุ่ม Done

Q#4 : หน้าจอ Market

Q :

ต้องการดู Index ต่างๆ ทำอย่างไร

A :

Index ต่างๆ สามารถดูได้ 2 ที่ ดังนี้

1. ส่วนการแสดงผล Index

2. ส่วน Favorite และ Bids/Offers

Q#5 : Symbol Selector

Q :

จำชื่อหุ้น หรือ Series ที่ซื้อขายอยู่ในตลาดฯ ไม่ได้

A :

1. ปุ่มแว่นขยาย  ข้างกล่อง Symbol

2. กล่อง Symbol สามารถ Filter รายชื่อหุ้นตามที่ Key ได้

Q#6 : การตั้งค่าต่างๆ ไว้ในระบบแบบชั่วคราว หรือถาวร

Q :

หากมีการตั้งค่าต่างๆ ในเมนู Settings จะจำค่าไว้นานแค่ไหน

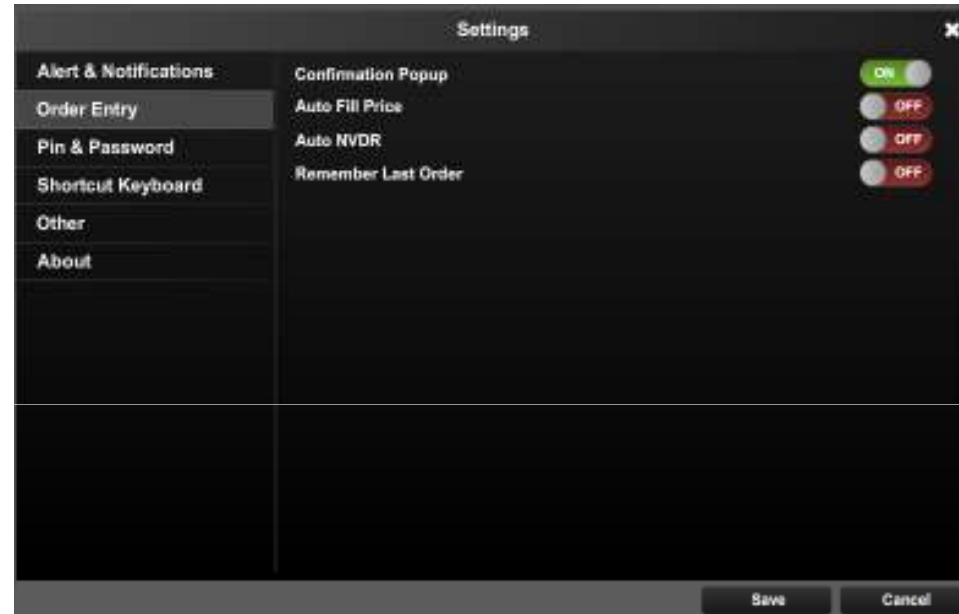

A :

การจำค่าล่าสุด แบ่งออกเป็น 2 กลุ่ม

กลุ่มที่ 1 : จำค่าจนกระทั่งปิดหน้าจอ ได้แก่ Confirmation Popup, Auto-Fill Price, Remember Last Order,

กลุ่มที่ 2 : จำค่าตลอดไป และจะเป็นค่าเดียวกันในทุก Device ได้แก่ Auto NVDR

Q#7 : Notification

Q :	ทำไม Notification ไม่เตือนตามที่ตั้งไว้
A :	ตรวจสอบไฟ Push/Pull ที่มุมบนขวาของหน้าจอ ต้องเป็น Push Mode ** สำหรับ Order Alert ของบัญชี I/A ขึ้นอยู่กับบล. มีบริการ ฟังก์ชั่น Push Order หรือไม่

234.00	963600	224.00	226.00	435000	226.00	-8.00	-3.42	4540100
10.50	3820600	9.90	9.95	746200	9.95	-0.55	-5.24	92259900
0.00	339800	3.64	3.66	122900	3.66	3.66	0.00	169536600
11.80	653900	12.00	12.10	1946500	12.00	0.20	1.69	29047400
116.00	105400	117.00	118.00	131500	117.00	1.00	0.86	2923200
3.18	240800	3.30	3.32	131500	3.30	0.12	3.77	89544000
200.00		200.00	202.00		200.00	0.00	0.00	1321900
						6.00		764200
						-0.20		18450800
								2500400

Thank You