Globlex Securities Co., Ltd.
28 June 2024

AFTERNOON CALL ACTION NOTES

By Globlex Research Department

ดัชนี SET ปิดภาคเช้า

Close	1,301.18	Value	27,093 ลบ.
Change	-8.28	%Change	-0.63%

สรุปภาวะตลาดภาคเช้า

ตลาดหุ้นช่วงเช้าดัชนีปรับตัวลงแรงและระหว่างช่วงการซื้อขายหลุดแนวรับสำคัญที่ 1,300 ลบ. สวนทางกับตลาดต่างประเทศที่อยู่ในแดนบวก โดยตลาดภายในประเทศถูกกดดันจากหุ้นกลุ่ม EA ที่ปรับตัวลงแรงเป็นหลัก โดยดัชนี SET Index ปิดตลาดที่ 1,301.18 จุด -8.28 จุด -0.63% มูลค่าการซื้อขาย 27,093 ลบ.

แนวโน้มภาคบ่าย

คาดดัชนีในภาคบ่ายยังยืนในแดนลบ โดยมีแรงขายหลักในหุ้น EA ส่งผล Sentiment เชิงลบให้ตลาดปรับตัวหลุดแนวรับสำคัญที่ 1,300 จุด

แนวรับ 1,290 แนวต้าน 1,305

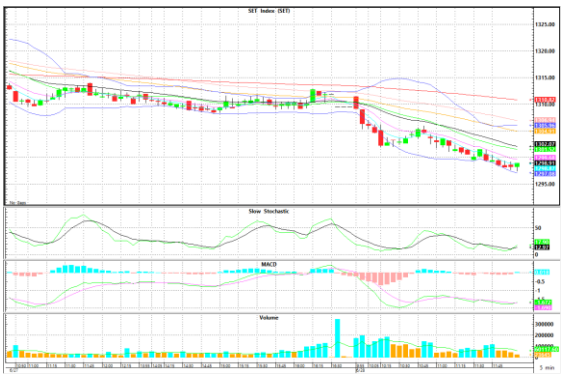

นักวิเคราะห์ 02-6725999
วิลาสินี บุญมาสูงทรง ext.5937
วัชเรนทร์ จงยรรยง ext.5936
ณัฐวุฒิ วงศ์เยาวรักษ์ ext.5805
สลักบุญ วงศ์อัครเดช ext.7287
ปณชัย กฤตธนชัย ext. 5997

Technical Insight

HMPRO ปิด 9.35 / รับ 9.15 / ต้าน 9.70 – 10.00 / Cut loss 9.00

ไต่ระดับขึ้นจากระดับ Bottom โดยมี Volume สะสม และ MACD +Slow Sto. ส่งสัญญาณซื้อ หากผ่าน EMA-50 ที่ 9.70 บาท จะมีต้านถัดไปที่ 10.00 บาท

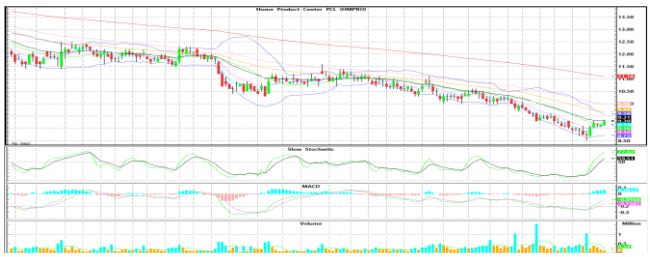

MEGA ปิด 38.00 / รับ 36.50 / ต้าน 40.00 – 41.00 / Cut loss 35.00

กลับมายืนเหนือเส้นค่าเฉลี่ยระยะวั้น พร้อม Volume เข้าสองวันติด และ MACD +Slow Sto. ส่งสัญญาณบวก คาดราคามีโอกาสปรับตัวขึ้นทดสอบต้านที่ 40.00 – 41.00 บาท

ข่าวสำคัญช่วงเช้า

- ภาวะตลาดเงินบาท: เปิด 36.83 ทรงตัวจากวานนี้ แนวโน้มแกว่งแคบรอปัจจัยใหม่ จับตาทิศทาง Flow
- ดีเบตยกแรก "ทรัมป์" ยันไม่ปิดกั้นการทำแท้งหากได้เป็นปธน., "ไบเดน" โบ้ยทรัมป์ทำศก.เสียหาย
- สศอ.เผยดัชนีผลผลิตอุตสาหกรรม พ.ค. -1.54%YoY, 5 เดือน -2.08%
- ยอดผลิตรถยนต์หดตัวต่อเนื่องฉุดดัชนี MPI พ.ค. ติดลบ 1.54%YoY
- PSL นำกลุ่มเดินเรือบวกสวนตลาด ตอบรับ BDI ฟื้น-กังวล Trade War กระตุ้นเร่งขนส่ง
- EA ร่วงหนัก นำทั้งกลุ่มลง ลูกค้าชะลอออร์เดอร์รถบัส EV-ลือสะพัดขัดขาเจ้าใหญ่
- SABUY ร่วง สะพัดเปิดดีลหั่นราคาหุ้นเพิ่มทุนเกินครึ่งดึงกลุ่มใหม่เสียบแทน Lightnet

ที่มา : สำนักข่าวอินโฟเควสท์

Disclaimer : ข้อมูลในรายงานนี้เป็นข้อมูลที่มีการเปิดเผยต่อสาธารณะซึ่งนักลงทุนสามารถเข้าถึงได้โดยทั่วไป และเป็นข้อมูลที่เชื่อว่าน่าจะเชื่อถือได้ ความคิดเห็นที่ปรากฏอยู่ในรายงานนี้เป็นเพียงการนำเสนอในมุมมองของบริษัทและเป็นความคิดเห็น ณ วันที่ที่ปรากฏในรายงานเท่านั้น ซึ่งอาจเปลี่ยนแปลงได้ภายหลังวันดังกล่าว โดยบริษัทไม่จำเป็นต้องแจ้งให้สาธารณชนหรือนักลงทุนทราบ รายงานนี้จัดทำขึ้นเพื่อเผยแพร่ข้อมูลให้แก่นักลงทุนเท่านั้น บริษัทไม่รับผิดชอบต่อการนำข้อมูลหรือความคิดเห็นใดๆไปใช้ในทุกกรณี ดังนั้นนักลงทุนจึงควรใช้ดุลพินิจในการพิจารณาตัดสินใจก่อนการลงทุน นอกจากนี้ บริษัท และ/หรือ บริษัทในกลุ่มของบริษัทอาจมีส่วนเกี่ยวข้องหรือผลประโยชน์ใดๆกับบริษัทใดๆที่ถูกกล่าวถึงในรายงานนี้ก็ได้